La Llei d'espais naturals: orígens, característiques principals i aplicació

Índex

1. El context general. Algunes referències sobre la situació del Patrimoni natural en el moment de la redacció de la Llei
2. La Llei 12/1985, de 13 de juny d'espais naturals. Orígens, referències bàsiques, objectius, configuració, aspectes més rellevants. Aportacions i buits
3. El desplegament i l'aplicació de la Llei. Fites principals i mancances
4. La Llei front als requeriments actuals de la conservació de la natura a Catalunya

1980. La Generalitat rep les competències i els funcionaris de l'ICONA

Situació inicial

- 0,1% del territori protegit (1 parc nacional + 2 parcs naturals "urbanístics"). Altres figures de protecció inoperants o parcials
- La Diputació de Barcelona, el desplegament del Pla provincial de 1.963 (13 parcs naturals previstos) i el Servei de Parcs Naturals
- El *Llibre blanc de la gestió de la natura als PPCC* (1976) com a referència fonamental. Propostes de xarxes d'espais protegits: *Llibre Blanc* (1976), ICONA (1978), CUC (1980), *Reconeixement territorial de Catalunya* (1980),... El debat entre la via urbanística i la de la legislació específica

Primeres actuacions de la Generalitat (1980-85)

- **Legislació d'urgència** sobre espais naturals. (AAEE, Garrotxa, Pedraforca, Aiguamolls, Delta de l'Ebre, Cadí-Moixeró,...). Integració de les dues vies. **Actuacions emblemàtiques**
- **Dispersió competencial**. Multiplicitat de models de gestió dels ENP
- Preparació de la Llei d'espais naturals

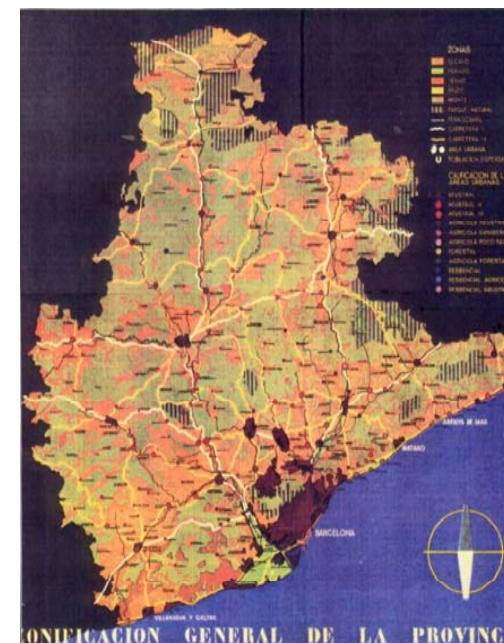

La Llei 12/1985, de 13 de juny, d'espais naturals

- Origen i finalitat
- Referències
- Tramitació
- Característiques generals
- Aspectes més rellevants
 - Exposició de motius
 - Àmbit d'aplicació
 - Disposicions de caràcter general (creació d'informació, **plans especials de protecció del medi natural i del paisatge**, protecció de la gea i de les espècies, zones humides, etc.)
 - El Pla d'espais d'interès natural (PEIN).
 - Espais naturals de protecció especial
 - Consell de Protecció de la Natura
 - Règim econòmic i disciplinari

Desplegament i aplicació de la LLEN

- **Creació del Departament de Medi Ambient** (1991). Impuls decisiu per a l'aprovació del PEIN i aplicació de la LLEN. Es manté la distribució competencial fins a 1999
- **Aprovació PEIN** (1992). 144 espais. Superfície inicial protegida: **21% del territori**
- **Desplegament PEIN** (aprovació d'una cinquantena de plans especials, propostes sobre connectivitat ecològica), aplicació en els plans urbanístics i avaluacions d'impacte ambiental. Manca de recursos econòmics i de gestió. Creació d'alguns consorcis de gestió. Declaracions nombroses d'espais de protecció especial
- Creació de **bases de dades i de cartografies temàtiques** sobre el patrimoni natural: Banc de dades de biodiversitat, Inventari de zones humides de Catalunya, Cartografia d'hàbitats de Catalunya, Inventari d'espais d'interès geològic,....
- Creació del Consell de protecció de la Natura
- Sentència del TS anul·latòria del PG de País per vulneració art. 11 LLEN (1996)
- Implementació de la xarxa **Natura 2000** a Catalunya sobre la base del PEIN i integració de les dues xarxes (**30% territori**)
- **Integració de la xarxa del PEIN en el planejament territorial**: el Pla Territorial General. Els sòls de protecció especial dels plans territorials parcials (\cong **60% del territori**)

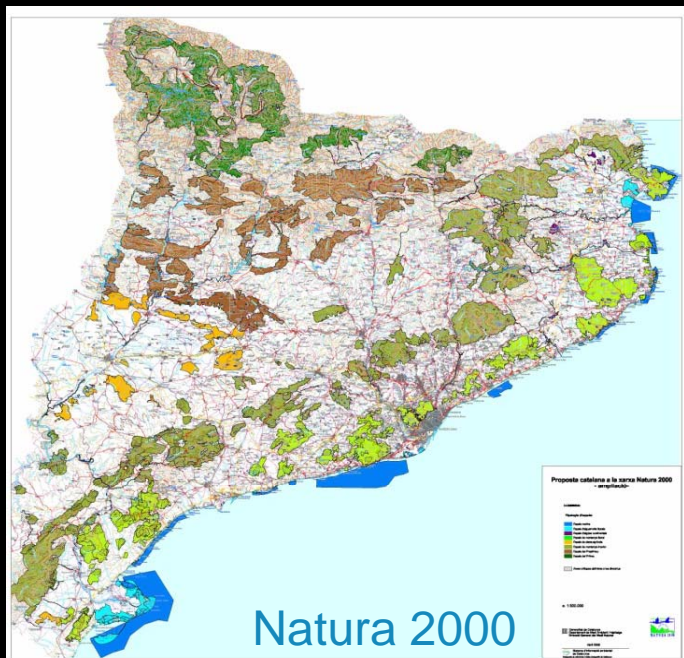
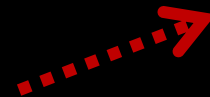
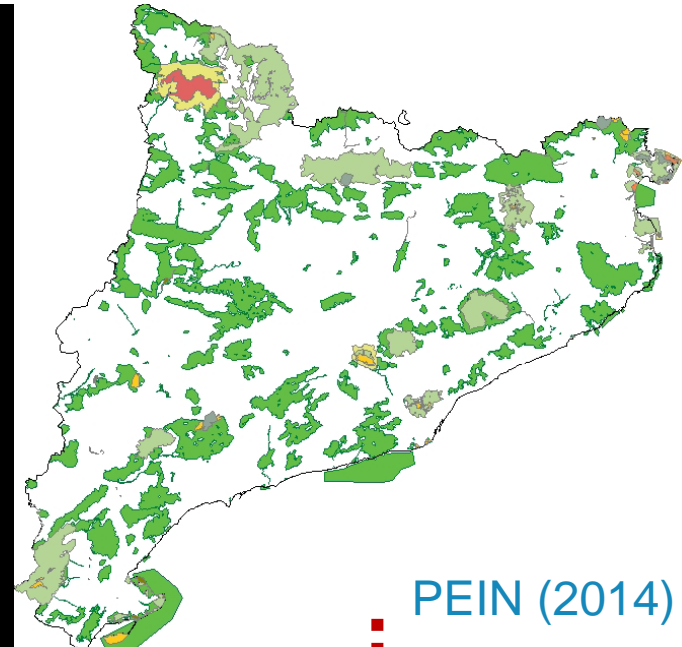
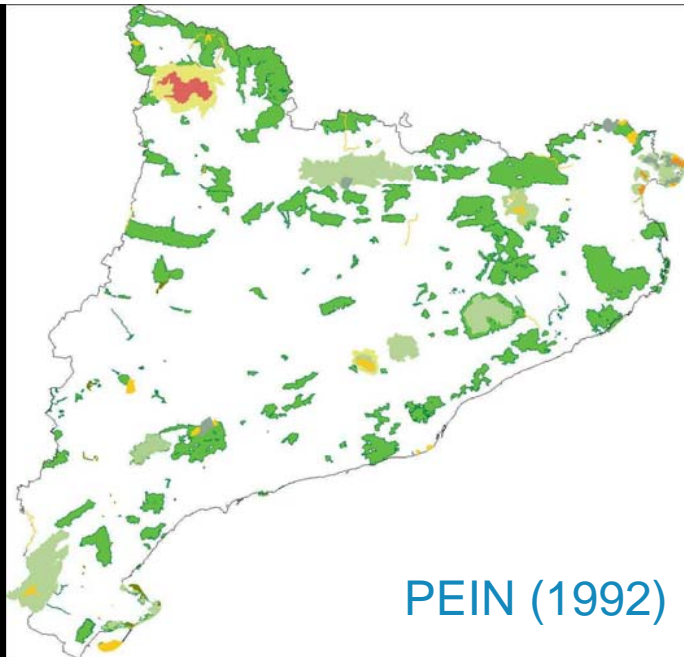

-
- Des de que la Generalitat va assumir la conservació de la natura (1980) s'han produït, amb moltes dificultats, avenços substancials. La **Llei d'espais naturals** ha estat un instrument bàsic; ha permès assolir fites molt importants, tot i les seves limitacions, i no ha col·lisionat amb la legislació posterior
 - Tanmateix, actualment el marc legislatiu de la conservació de natura a Catalunya (no sols la LLEN) es troba desfasat i fragmentat. L'avantprojecte de LLBPN
 - En aquests moments, però, la prioritat no ha de ser legislar, sinó **salvaguardar i consolidar els avenços assolits durant els darrers 30 anys**, atès l'actual retrocés general conseqüència d'unes polítiques de gestió de la natura clarament regressives que se sumen als problemes històrics no resolts
 - **Situació d'emergència** pel que fa als espais naturals de protecció especial (Informe GEPEC), però també crítica en relació amb els altres espais protegits i el Patrimoni natural en general

Declaració a favor del Patrimoni natural de Catalunya (2014):
"...aturar i revertir amb urgència les polítiques que menen al deteriorament del patrimoni natural del país"